

Konformitätsbewertung

Während der Badesaison entspricht das Gewässer in chemisch-physikalischer Hinsicht den Anforderungen an Badegewässer.

Eine Schadstoffanreicherung (Kohlenwasserstoffe) wurde nicht festgestellt.

In bakteriologischer Hinsicht ist das Gewässer als sehr gut zu klassifizieren.

Trophiegrad: mesotroph

Gemäß dem vorliegenden Ortsbefund, der Messungen vor Ort und der Gesamtheit der untersuchten Parameter ist das Wasser des Badesees für Badezwecke geeignet.

Wr. Neudorf, am 20.09.2023

Mag. Ulrich Purtscher (zeichnungsberechtigt für den Inspektionsbericht und gemäß
Bäderhygienegesetz, BGBl. Nr. 254/1976)

	Unterzeichner	Ulrich Walter Purtscher
	Datum/Zeit-UTC	2023-09-28T14:56:53+02:00
	Prüfinformation	Informationen zur Prüfung der elektronischen Signatur finden Sie unter: https://www.signaturpruefung.gv.at
Hinweis	Dieses mit einer qualifizierten elektronischen Signatur versehene Dokument hat gemäß Art. 25 Abs. 2 der Verordnung (EU) Nr. 910/2014 vom 23. Juli 2014 ("eIDAS-V0") die gleiche Rechtswirkung wie ein handschriftlich unterschriebenes Dokument.	

Dieser Inspektionsbericht mit der Berichtsnr. E2309935/021, datiert mit 20.09.2023, besteht aus 5 Seiten und den oben angeführten Beilagen und besitzt ausschließlich im Original Gültigkeit. Im Falle einer Vervielfältigung oder Veröffentlichung dieser Ausfertigung darf der Inhalt nur wort- und formgetreu ohne Auslassung oder Zusatz wiedergegeben werden. Die auszugsweise Vervielfältigung oder Veröffentlichung bedarf der schriftlichen Zustimmung der Eurofins Umwelt Österreich GmbH & Co. KG. Die angegebenen Prüfergebnisse beziehen sich ausschließlich auf die untersuchten Prüfgegenstände. Es gelten die allgemeinen Geschäftsbedingungen der Eurofins Umwelt Österreich GmbH & Co. KG.

----- Ende des Inspektionsberichts -----

HYDROBIOLOGISCHE UNTERSUCHUNG / INSPEKTION

Probenahmestelle

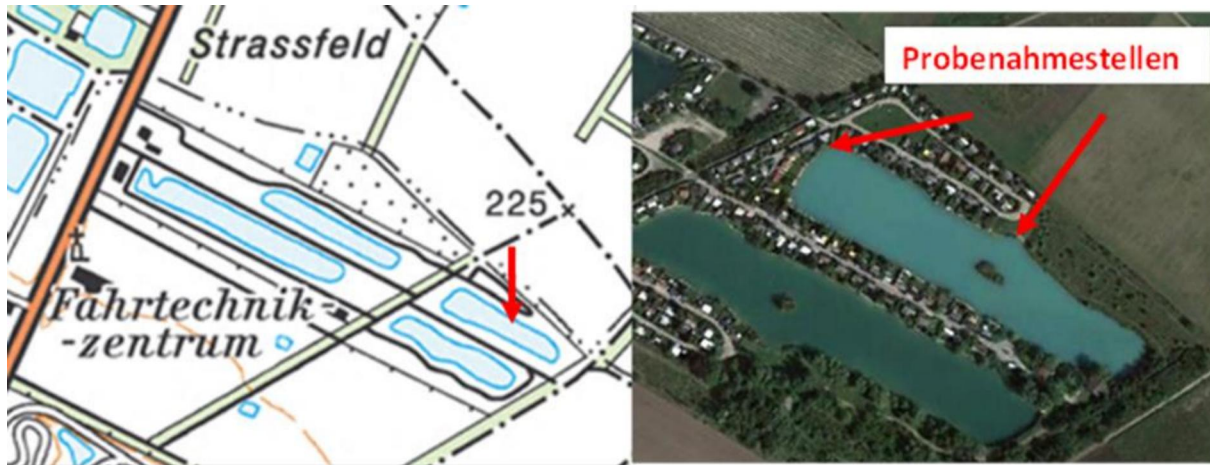

Verwendung des Gewässers

Bade- und Erholungssee

Ortsbefund Auftrag

Uferbeschaffenheit:

Uferlinie:	strukturiert
Ufervegetation:	teilweise verwachsen

Freiwasserzone:

Flachwasserzonen:	ja
Tiefwasserbereiche:	nein
Makrophytenaufwuchs:	ja, vereinzelt

Sediment:	Schotter, Faulschlamm
-----------	-----------------------

Umlandnutzung:	Landwirtschaft, verbaute Flächen
----------------	----------------------------------

weitere Angaben zum Gewässer:

Seezulauf:	Grundwasser
Seeablauf:	Grundwasser
Gewässeroberfläche (ha):	2